Доказова база по адміністративному правопорушенню

Інспектор з паркування (Бердик Владислав Юрійович) зафіксував в режимі напівавтоматичної фіксації правил зупинки, стоянки, перевірки оплати за паркування на платному паркувальному майданчику правопорушення:

Дата та час фіксації: 26.06.2019 15:45:10

Серія та номер: ІД00003327

Державний номерний знак: 36097АЕ

Тип ТЗ: Легковий автомобіль

Марка: Ford

Модель:

Адреса правопорушення: Д1028 просп. Дмитра Яворницького (просп. Карла Маркса), в районі №51 - 53А

Код паркуваавльного майданчику (тільки для фіксації оплати за паркування): Д1028

Суть порушення: Неоплата паркування на платному паркувальному майданчику

Пункт ПДР: п.15

Статья КУпАП: КУпАП ст. 152-1. ч1

GPS координати: 48,46219076, 35,04964600

Прилад фіксації №: 0057

Сумма штрафу: 300,00 грн
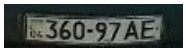
Фото матеріали отримані під час напівавтоматичної фіксації правопорушення: