

**БАЛАНС (форма №1)  
на 1 січня 2016 р.**

			КОДИ
Установа	<i>Управління житлового господарства Дніпропетровської міської ради</i>	за ЄДРПОУ	38114671
Територія	<i>49000, м. Дніпропетровськ, Бабушкінський район, вул. Леніна, буд. 16</i>	за КОАТУУ	1210136600
Організаційно-правова форма господарювання	<i>Орган місцевого самоврядування</i>	за КОПФГ	420

Код та назва відомчої класифікації видатків та кредитування державного бюджету

- -

Код та назва типової відомчої класифікації видатків та кредитування місцевих бюджетів

*40 орган з питань житлово-комунального господарства*

Періодичність: квартальна, річна.

Одиниця виміру: грн. коп.

АКТИВ	Код рядк а	На початок звітнього року	На кінець звітнього періоду (року)
1	2	3	4
<b>Нематеріальні активи</b>			
Балансова (залишкова) вартість	110	-	-
Накопичена амортизація	111	-	-
Первісна (переоцінена) вартість	112	-	-
<b>Основні засоби</b>			
Балансова (залишкова) вартість	120	5 768 364,00	5 681 412,90
Знос	121	1 583 915,00	1 691 315,10
Первісна (переоцінена) вартість	122	7 352 279,00	7 372 728,00
<b>Інші необоротні матеріальні активи</b>			
Балансова (залишкова) вартість	130	20 438,00	20 438,00
Знос	131	20 437,00	20 437,00
Первісна (переоцінена) вартість	132	40 875,00	40 875,00
Незавершені капітальні інвестиції в необоротні активи	140	10 292 520,00	16 746 678,87
Довгострокові фінансові інвестиції	145	-	-
<b>Матеріали і продукти харчування</b>	150	2 940,62	3 087,96
<b>Малоцінні та швидкозношувані предмети</b>	160	15 324,96	17 417,29
<b>Інші запаси</b>	170	-	-
<b>Дебіторська заборгованість</b>	180	438 626,41	12 975,18
Розрахунки з постачальниками, підрядниками за товари, роботи й послуги	181	421 755,64	8 261,54
Розрахунки із податків і зборів	182	-	-
Розрахунки із страхування	183	-	-
Розрахунки з відшкодування завданих збитків	184	-	-
Розрахунки за спеціальними видами платежів	185	1 106,36	4 713,64
Розрахунки з підзвітними особами	186	-	-
Розрахунки за іншими операціями	187	15 764,41	-
Розрахунки за операціями з внутрішньої передачі запасів	190	-	-
Розрахунки за окремими програмами	200	-	-
Витрати майбутніх періодів	205	-	2 072 380,89
<b>Короткострокові векселі одержані</b>	210	-	-
<b>Інші кошти</b>	220	16 518,44	4 433,28
Грошові документи	221	16 518,44	4 433,28
Грошові кошти в дорозі	222	-	-
<b>Рахунки в банках</b>	240	-	-
Рахунки загального фонду	241	-	-
Рахунки спеціального фонду	242	-	-
Рахунки в іноземній валюті	243	-	-
Інші поточні рахунки	244	-	-
<b>Рахунки в казначействі загального фонду</b>	250	-	-
<b>Рахунки в казначействі спеціального фонду</b>	260	158 978,29	184 867,84
Спеціальні реєстраційні рахунки для обліку коштів, отриманих як плата за послуги	261	58 794,03	84 683,58
Спеціальні реєстраційні рахунки для обліку коштів, отриманих за іншими джерелами власних надходжень	262	100 184,26	100 184,26
Спеціальні реєстраційні рахунки для обліку інших надходжень спеціального фонду	263	-	-
Спеціальні реєстраційні рахунки для обліку коштів, отриманих на виконання програм соціально-економічного та культурного розвитку регіонів	264	-	-
<b>Інші рахунки в казначействі</b>	270	120 570,03	14 448,74
<b>Каса</b>	280	-	-
<b>Поточні фінансові інвестиції</b>	285	-	-
<b>Видатки та надання кредитів загального фонду</b>	290	-	-
<b>Видатки та надання кредитів спеціального фонду</b>	300	-	-
Видатки за коштами, отриманими як плата за послуги	301	-	-
Видатки та надання кредитів за іншими джерелами власних надходжень	302	-	-
Видатки та надання кредитів за іншими надходженнями спеціального фонду	303	-	-
Видатки за коштами, отриманими на виконання програм соціально-економічного та культурного розвитку регіонів	304	-	-
<b>Інші витрати</b>	305	-	-

3014 003

Код бюджетної класифікації

ПАСИВ	Код радж а	На початок звітнього року	На кінець звітнього періоду (року)
1	2	3	4
Фонд у необоротних активах	330	16 081 322,00	22 448 529,77
Фонд у малоцінних та швидкозношуваних предметах	340	15 324,96	17 417,29
Фонд у фінансових інвестиціях	345	-	-
Результат виконання кошторису за загальним фондом	350	52 845,19	62 681,46
Результат виконання кошторису за спеціальним фондом	360	-10 278 228,20	1 967 397,37
Капітал у дооцінках	370	-	-
Довгострокові зобов'язання	380	-	-
Короткострокові позики	390	-	-
Поточна заборгованість за довгостроковими зобов'язаннями	400	-	-
Короткострокові векселі видані	410	-	-
Кредиторська заборгованість	420	10 963 016,80	262 115,06
Розрахунки з постачальниками, підрядниками за товари, роботи й послуги	421	10 826 671,10	247 666,32
Розрахунки за спеціальними вилами платежів	422	-	-
Розрахунки із податків і зборів	423	-	-
Розрахунки із страхування	424	-	-
Розрахунки із заробітної плати та інших виплат	425	-	-
Розрахунки зі студентами	426	-	-
Розрахунки з підзвітними особами	427	-	-
Розрахунки за депозитними сумами	428	-	-
Розрахунки за іншими операціями	429	136 345,70	14 448,74
Розрахунки за операціями з внутрівідомчої передачі запасів	430	-	-
Розрахунки за окремими програмами	440	-	-
Доходи майбутніх періодів	445	-	-
Доходи загального фонду	450	-	-
Доходи спеціального фонду	460	-	-
Доходи за коштами, отриманими як плата за послуги	461	-	-
Доходи за іншими джерелами власних надходжень	462	-	-
Доходи за іншими надходженнями спеціального фонду	463	-	-
Доходи за коштами, отриманими на виконання програм соціально-економічного та культурного розвитку регіонів	464	-	-
Інші доходи	465	-	-
<b>БАЛАН</b>			

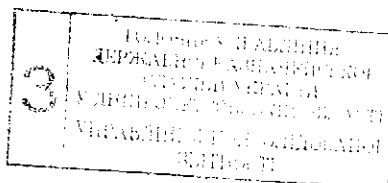

13014 276

## РОЗШИФРОВКА ПОЗАБАЛАНСОВИХ РАХУНКІВ

Назва рахунку позабалансового обліку	Код рядка	Залишок на початок звітного року	Находження	Вибуття	Залишок на кінець звітного періоду (року)
2		3	4	5	6
01 «Орендовані необоротні активи»	10	-	-	-	-
02 «Активи на відповідальному зберіганні»	20	-	-	-	-
04 «Непередбачені активи і зобов'язання»	30	-	-	-	-
041 «Непередбачені активи»	31	-	-	-	-
042 «Непередбачені зобов'язання»	32	-	-	-	-
05 «Гарантії та забезпечення»	40	-	-	-	-
06 «Передані (видані) активи відповідно до законодавства»	50	-	-	-	-
07 «Списані активи та зобов'язання»	60	8 617,00	-	-	8 617,00
071 «Списана дебіторська заборгованість»	61	-	-	-	-
072 «Невідшкодовані нестачі і втрати від псування цінностей»	62	8 617,00	-	-	8 617,00
08 «Бланки документів суворої звітності»	70	16 518,44	48 282,60	60 367,76	4 433,28
		-	-	-	-
		-	-	-	-
		-	-	-	-
Разом (10+20+30+40+50+60+70)		25 135,44	48 282,60	60 367,76	13 050,28

Керівник

  
(підпис)

М.О. Лисенко

(ініціали, прізвище)

Головний бухгалтер

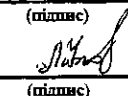
  
(підпис)

Л.Л. Філоненко

(ініціали, прізвище)

"13" січня 2016 року

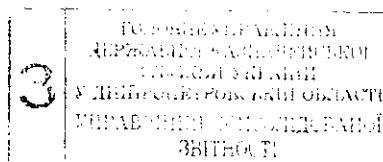

13 СІЧ 2016







1	2	3	4	5	6	7	8	9	10	11	12	13
Придбання землі та нематеріальних активів	3160	510										
Капітальні трансферти	3200	520										
Капітальні трансферти підрозділам (установам, організаціям)	3210	530										
Капітальні трансферти органам державного управління інших рівнів	3220	540										
Капітальні трансферти урядам місцевих держав та міжнародним організаціям	3230	550										
Капітальні трансферти населенню	3240	560										

Г У місцевій бюджетній звітності рахунок з 380 по 560 не заповнюється.

**Керівник**

 (підпис)  
 М.О. ЛИСЕНКО (ініціали, прізвище)  
 (підпис)  
 Л.Л. ФІЛОНЕНКО (ініціали, прізвище)

**Головний бухгалтер**

"13" січня 2016 року

\*До запровадження програмно-цільового методу складання та виконання місцевих бюджетів проstaвляється код та назва тематичної класифікації видатків та кредитування місцевих бюджетів



3314 275

Додаток 10  
до Порядку складання фінансової, бюджетної та іншої звітності  
розпорядниками та одержувачами бюджетних коштів  
(об'яз. дев'ятий підпункту 2.1.2 пункту 2.1)

**ЗВІТ**  
**про заборгованість за бюджетними коштами (форма № 7д, №7м)**  
**на 1 січня 2016 р.**

коди	38114671
	1210136600
	420

Установа Управління житлового господарства Дніпропетровської міської ради за ЄДРПОУ \_\_\_\_\_  
 Територія 49000, м. Дніпропетровськ, Бабуркінський район, вул. Леніна, буд. 16 за КОАТУУ \_\_\_\_\_  
 Організаційно-правова форма господарювання Орган місцевого самоврядування за КОПФ \_\_\_\_\_  
 Код та назва відомчої класифікації вилатків та кредитування державного бюджету \_\_\_\_\_

Код та назва програмної класифікації вилатків та кредитування державного бюджету  
 Код та назва відомчої класифікації вилатків та кредитування місцевих бюджетів  
**40 орган з питань житлово-комунального господарства**  
**СВОД КФК (010116, 100102, 100101)**

Код та назва програмної класифікації вилатків та кредитування місцевих бюджетів (код та назва Типової програмної класифікації вилатків та кредитування місцевих бюджетів / Типчасової класифікації вилатків та кредитування для бюджетів місцевого самоврядування, які не застосовують програмно-цільового методу)\*  
 Періодичність: місячна, квартальна, річна  
 Одиниця виміру: грн. коп.  
 Форма складена: за загальним, спеціальним фоном (необхідне підкреслити).

: 3014 225

Показники	КБК	Код рядка	Дебиторська заборгованість			Кредиторська заборгованість			Зареєстровані бюджетні фінансові зобов'язання на кінець звітного періоду (року)			
			на початок звітного року, усього	на кінець звітного періоду (року)		на початок звітного року, усього	на кінець звітного періоду (року)					
				усього	з неї прострочена		усього	з неї прострочена				
<b>I</b>	2	3	4	5	6	7	8	9	10	11	12	13
<b>Доходи</b>	X	010	-	-	-	-	-	-	-	X	-	X
<b>Видатки - усього на утримання установи</b>	X	020	53 400,33	55 160,22	53 524,07	-	20 014,20	-	-	-	-	-
у тому числі:												
Поточні видатки	2000	030	6 024,33	7 784,22	6 148,07	-	20 014,20	-	-	-	-	-
Оплата праці і нарахування на зарплатну плату	2100	040	-	-	-	-	-	-	-	-	-	-
Оплата праці	2110	050	-	-	-	-	-	-	-	-	-	-
Зарплатна плата	2111	060	-	-	-	-	-	-	-	-	-	-
Грошове забезпечення військовослужбовців	2112	070	-	-	-	-	-	-	-	-	-	-
Нарахування на оплату праці	2120	080	-	-	-	-	-	-	-	-	-	-
Використання товарів і послуг	2200	090	6 024,33	7 784,22	6 148,07	-	20 002,94	-	-	-	-	-
Предмети, матеріали, обладнання та інвентар	2210	100	-	-	-	-	-	-	-	-	-	-
Медикаменти та гірса, зубна паста	2220	110	-	-	-	-	8 625,00	-	-	-	-	-





1	2	3	4	5	6	7	8	9	10	11	12	13
Створених державних запасів і резервів	3150	500										
Придбання землі та нематеріальних актів	3160	510										
<b>Капітальні трансферти</b>	<b>3200</b>	<b>520</b>										
Капітальні трансферти підприємецьким (установам, організаціям)	3210	530										
Капітальні трансферти органам державного управління інших рівнів	3220	540										
Капітальні трансферти урядом іноземних держав та міжнародним організаціям	3230	550										
Капітальні трансферти населенню	3240	560										

1 У місячній бюджетній звітності рядки з 380 по 560 не заповнюються.

**Керівник**

  
(підпис)

**М.О. Лисенко**

(ініціали, прізвище)

**Головний бухгалтер**

  
(підпис)

**Л.Л. Філоненко**

(ініціали, прізвище)

"13" січня 2016 року

\* До запровадження програмно-цільового методу складання та виконання місцевих бюджетів просявляються код та назва тимчасової класифікації видатків та кредитування місцевих бюджетів.

33014 233







1	2	3	4	5	6	7	8	9	10	11
Капітальні трансферти населенню	3240	550								
<b>Внутрішнє кредитування</b>	<b>4100</b>	<b>560</b>								
Надання внутрішніх кредитів	4110	570								
Надання кредитів органам державного управління інших рівнів	4111	580								
Надання кредитів підприємствам, установам, організаціям	4112	590								
Надання інших внутрішніх кредитів	4113	600								
<b>Зовнішнє кредитування</b>	<b>4200</b>	<b>610</b>								
Надання зовнішніх кредитів	4210	620								
Інші видатки	5000	630								
			X	90 142 994,00	X	X	X	X	X	X

1 Заповнюється розпорядниками бюджетних коштів.

**Керівник**

  
(підпис)

М.О. Лісенко  
(ініціал, прізвище)

**Головний бухгалтер**

  
(підпис)

Л.Л. Філоненко  
(ініціал, прізвище)

"13" січня 2016 року

\*До запровадження програмно-цільового методу складання та виконання місцевих бюджетів представляються код та назва тимчасової класифікації видатків та кредитування місцевих бюджетів.



33014 2016

Додаток 6  
до Порядку складання фінансової, бюджетної та іншої звітності розпорядниками та одержувачами бюджетних коштів (абзац четвертий підпункту 2.1.2 пункту 2.1)

**ЗВІТ**

**про надходження і використання коштів, отриманих за іншими джерелами власних надходжень**  
(форма № 4-2д, № 4-2м),  
за 2015 р.

КОДИ	38114671
	1210136600
	420

Управління житлового господарства Дніпропетровської міської ради за ЄДРПОУ  
49000, м. Дніпропетровськ, Бабуринський район, вул. Леніна, буд. 16 за КОАТУУ  
Орган місцевого самоврядування за КОПОГ

Код та назва відомчої класифікації видатків та кредитування державного бюджету  
Код та назва програмної класифікації видатків та кредитування державного бюджету  
Код та назва типової відомчої класифікації видатків та кредитування місцевих бюджетів  
Код та назва програмної класифікації видатків та кредитування місцевих бюджетів (код та назва  
Типової програмної класифікації видатків та кредитування місцевих бюджетів / Типчасової  
класифікації видатків та кредитування для бюджетів місцевого самоврядування, які не застосовують

40 орган з питань житлово-комунального господарства

100102 Капітальний ремонт житлового фонду місцевих органів влади

Періодичність: квартальна, річна.  
Одиниця виміру: грн. коп.

КІБКВ та/або КІСК	Код рядка	Затверджено на звітний рік	Залишок на початок звітнього року	Перерахо вано залишок	Нараховано доходів за звітний період (рік)	Надійшло коштів за звітний період (рік)	Касові за звітний період (рік)	Фактні за звітний період (рік)	Залишок на кінець звітнього періоду (року)
	2	3	5	6	7	8	9	10	11
	X	010	100 184,26				X	X	100 184,26
	X	020		X	X		X	X	X
	X	030		X	X		X	X	X
	X	040		X			X	X	X
	X	050		X	X		X	X	X
	X	060		X	X	X	X	X	X
	X	070		X	X	X	X	X	X
		080		X	X	X			X
		090		X	X	X			X
		100		X	X	X			X
		110		X	X	X			X
		120		X	X	X			X
		130		X	X	X			X
		140		X	X	X			X
		150		X	X	X			X
I									
Надходження коштів – усього									
Від отриманих благодійних внесків, грантів та дарунків									
Від підприємств, організацій, фізичних осіб та від інших бюджетних установ для виконання цілевих заходів, у тому числі заходів з відшкодування для окупальників літурсько-жовтських ліжок та розміщення на них інших об'єктів нерухомого майна, що перебувають у приватній власності фізичних або юридичних осіб									
Від банків та професійно-технічних навчальних закладів від розміщення на депозитних та тимчасово вільних бюджетних коштів, отриманих за звання платіжних послуг, якщо тільки законодавством надано відповідне право									
Від розлітаних матеріалів при на фінанси, видані матеріалами фінансів та фінансові, створені за бюджетні кошти за державними замовленнями або на умовах фінансової підтримки									
Фінансування									
Видатки та надання кредитів – усього									
у тому числі:									
Поточні видатки									
Оплата праці і нарахування на зарплатну плату									
Оплата праці									
Зарплатна плата									
Грошове забезпечення військовослужбовців									
Нарахування на оплату праці									
Використання товарів і послуг									
Промисли, матеріали, обладнання та інвентар									

	2	3	4	5	6	7	8	9	10	11
Медикаменти та перев'язувальні матеріали	2220	160	-	X	X	X	X	-	-	X
Продукти харчування	2230	170	-	X	X	X	X	-	-	X
Оплата послуг (крім комунальних)	2240	180	-	X	X	X	X	-	-	X
Відатки на відрядження	2250	190	-	X	X	X	X	-	-	X
Відатки на засади спеціального призначення	2260	200	-	X	X	X	X	-	-	X
Оплата комунальних послуг та енергозасобів	2270	210	-	X	X	X	X	-	-	X
Оплата теплопостачання	2271	220	-	X	X	X	X	-	-	X
Оплата водопостачання та водовідведення	2272	230	-	X	X	X	X	-	-	X
Оплата електроенергії	2273	240	-	X	X	X	X	-	-	X
Оплата природного газу	2274	250	-	X	X	X	X	-	-	X
Оплата інших енергозасобів	2275	260	-	X	X	X	X	-	-	X
Дослідження і розробки, окремі заходи по реалізації державних (регіональних) програм	2280	270	-	X	X	X	X	-	-	X
Дослідження і розробки, окремі заходи розвитку по реалізації державних (регіональних) програм	2281	280	-	X	X	X	X	-	-	X
Окремі заходи по реалізації державних (регіональних) програм, не віднесені до заходів розвитку	2282	290	-	X	X	X	X	-	-	X
Обслуговування боргових зобов'язань	2400	300	-	X	X	X	X	-	-	X
Обслуговування внутрішніх боргових зобов'язань	2410	310	-	X	X	X	X	-	-	X
Обслуговування зовнішніх боргових зобов'язань	2420	320	-	X	X	X	X	-	-	X
Поточні трансферти	2600	330	-	X	X	X	X	-	-	X
Субсидії та поточні трансферти підприємствам (встановленим, організаціям)	2610	340	-	X	X	X	X	-	-	X
Поточні трансферти органам державного управління інших рівнів	2620	350	-	X	X	X	X	-	-	X
Поточні трансферти урядом поземних держав та міжнародним організаціям	2630	360	-	X	X	X	X	-	-	X
Соціальне забезпечення	2700	370	-	X	X	X	X	-	-	X
Виплати пенсій і допомоги	2710	380	-	X	X	X	X	-	-	X
Стипендії	2720	390	-	X	X	X	X	-	-	X
Інші виплати населенню	2730	400	-	X	X	X	X	-	-	X
Інші поточні видатки	2800	410	-	X	X	X	X	-	-	X
Капітальні видатки	3000	420	-	X	X	X	X	-	-	X
Придбання основного капіталу	3100	430	-	X	X	X	X	-	-	X
Придбання обладнання і предметів довготривалого користування	3110	440	-	X	X	X	X	-	-	X
Капітальне будівництво (продбання)	3120	450	-	X	X	X	X	-	-	X
Капітальне будівництво (продбання) житла	3121	460	-	X	X	X	X	-	-	X
Капітальне будівництво (продбання) інших об'єктів	3122	470	-	X	X	X	X	-	-	X
Капітальний ремонт	3130	480	-	X	X	X	X	-	-	X
Капітальний ремонт житлового фонду (приміщень)	3131	490	-	X	X	X	X	-	-	X
Капітальний ремонт інших об'єктів	3132	500	-	X	X	X	X	-	-	X
Реконструкція та реставрація	3140	510	-	X	X	X	X	-	-	X
Реконструкція житлового фонду (приміщень)	3141	520	-	X	X	X	X	-	-	X
Реконструкція та реставрація інших об'єктів	3142	530	-	X	X	X	X	-	-	X
Реставрація пам'яток культури, історії та архітектури	3143	540	-	X	X	X	X	-	-	X
Створення державних запасів і резервів	3150	550	-	X	X	X	X	-	-	X

	2	3	4	5	6	7	8	9	10	11
<b>Придбання землі та нематеріальних активів</b>										
Капітальні трансферти	3160	560		X	X	X	X			X
Капітальні трансферти підприємствам (установам, організаціям)	3700	570		X	X	X	X			X
Капітальні трансферти підприємствам державного управління інших рівнів	3210	580		X	X	X	X			X
Капітальні трансферти органам державного управління інших рівнів	3220	590		X	X	X	X			X
Капітальні трансферти урядам інших рівнів держав та міжнародним організаціям	3230	600		X	X	X	X			X
Капітальні трансферти населенню	3240	610		X	X	X	X			X
<b>Внутрішнє кредитування</b>	4100	620		X	X	X	X			X
Надання внутрішніх кредитів	4110	630		X	X	X	X			X
Надання кредитів органам державного управління інших рівнів	4111	640		X	X	X	X			X
Надання кредитів підприємствам, установам, організаціям	4112	650		X	X	X	X			X
Надання інших внутрішніх кредитів	4113	660		X	X	X	X			X
<b>Зовнішнє кредитування</b>	4200	670		X	X	X	X			X
Надання зовнішніх кредитів	4210	680		X	X	X	X			X

Керівник

  
(підпис)

М.О. ЛИСЕНКО  
(ініціали, прізвище)

Головний бухгалтер  
"13" січня 2016 року

  
(підпис)

Л.Л. ФІЛОНЕНКО  
(ініціали, прізвище)

\*До запровадження програмно-цільового методу складання та виконання місцевих бюджетів проstabляються код та назва тимчасової класифікації видатків та кредитування місцевих бюджетів.

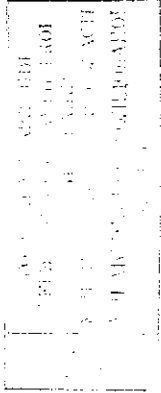

13.01.2016



**ЗВІТ**

**про надходження та використання коштів загального фонду (форма №2д, №2м) за 2015 р.**

Установа

Територія

Організаційно-правова форма господарювання

Код та назва відомчої класифікації видатків та кредитування державного бюджету

Код та назва програмної класифікації видатків та кредитування державного бюджету

Код та назва типової відомчої класифікації видатків та кредитування місцевих бюджетів

Код та назва програмної класифікації видатків та кредитування місцевих бюджетів (код та назва

Типової програмної класифікації видатків та кредитування місцевих бюджетів / Тимчасової

класифікації видатків та кредитування для бюджетів місцевого самоврядування, які не застосовують

програмно-цільового методу)\*

Періодичність: квартална, річна

Одиниця виміру: грн. коп.

Управління житлового господарства Дніпропетровської міської ради за ЄДРПОУ 49000, м. Дніпропетровськ, Бабушкінський район, вул. Ленина, буд. 16 за КОАТУУ Орган місцевого самоврядування за КОПФГ

КОДИ	38114671
	1210136600
	420

40 орган з питань житлово-комунального господарства

СВОД КОЖ (010116, 250380, 100101)

Показники	КЕКВ та/або ККК	Код рядка	Затверджено на звітний рік	Затверджено на звітний період (рік)	Залишок на початок звітного року	Надійшло коштів за звітний період (рік)	Касові за звітний період (рік)	Фактичні за звітний період (рік)	Залишок на кінець звітного періоду (року)
			4	5	6	7	8	9	10
<b>I</b>	2	3							
Видатки та надання кредитів - усього	X	010	4 384 297,00	4 384 297,00	-	15 415 488,21	15 415 488,21	15 400 038,10	-
У тому числі:									
Поточні видатки	2000	020	4 384 297,00	4 384 297,00	-	15 415 488,21	15 415 488,21	15 400 038,10	-
Оплата праці і нарахування на зарплатну плату	2100	030	3 028 689,00	3 028 689,00	-	3 027 996,32	3 027 996,32	3 027 996,32	-
Оплата праці	2110	040	2 208 869,00	2 208 869,00	-	2 208 869,00	2 208 869,00	2 208 869,00	-
Зарплатна плата	2111	050	2 208 869,00	2 208 869,00	-	2 208 869,00	2 208 869,00	2 208 869,00	-
Грошове забезпечення військовослужбовців	2112	060	-	-	-	-	-	-	-
Нарахування на оплату праці	2120	070	819 820,00	819 820,00	-	819 127,32	819 127,32	819 127,32	-
Використання товарів і послуг	2200	080	833 646,00	833 646,00	-	675 208,27	675 208,27	659 769,42	-
Предмети, матеріали, обладнання та інвентар	2210	090	123 711,00	123 711,00	-	119 744,21	119 744,21	123 057,03	-
Медикаменти та перев'язувальні матеріали	2220	100	-	-	-	-	-	-	-
Продукти харчування	2230	110	-	-	-	-	-	-	-
Оплата послуг (крім комунальних)	2240	120	273 374,00	273 374,00	-	196 217,14	196 217,14	184 839,20	-
Видатки на відрядження	2250	130	8 000,00	8 000,00	-	3 522,54	3 522,54	3 522,54	-
Видатки та заходи спеціального призначення	2260	140	-	-	-	-	-	-	-
Оплата комунальних послуг та енергоносіїв	2270	150	295 561,00	295 561,00	-	252 602,38	252 602,38	245 228,65	-
Оплата теплопостачання	2271	160	221 819,00	221 819,00	-	208 874,42	208 874,42	202 734,26	-
Оплата водопостачання та водондведення	2272	170	4 966,00	4 966,00	-	3 192,66	3 192,66	2 889,36	-
Оплата електроенергії	2273	180	68 776,00	68 776,00	-	40 535,30	40 535,30	39 605,03	-
Оплата природного газу	2274	190	-	-	-	-	-	-	-

1	2	3	4	5	6	7	8	9	10
Оплата інших енергоносіїв	2275	200	-	-	-	-	-	-	-
Дослідження і розробки, окремі заходи по реалізації державних (регіональних) програм	2280	210	133 000,00	-	-	103 122,00	103 122,00	103 122,00	-
Дослідження і розробки, окремі заходи розвитку по реалізації державних (регіональних) програм	2281	220	-	-	-	-	-	-	-
Окремі заходи по реалізації державних (регіональних) програм, не віднесені до заходів розвитку	2282	230	133 000,00	133 000,00	-	103 122,00	103 122,00	103 122,00	-
<b>Обслуговування боргових зобов'язань</b>	<b>2400</b>	<b>240</b>	-	-	-	-	-	-	-
Обслуговування внутрішніх боргових зобов'язань	2410	250	-	-	-	-	-	-	-
Обслуговування зовнішніх боргових зобов'язань	2420	260	-	-	-	-	-	-	-
<b>Поточні трансферти</b>	<b>2600</b>	<b>270</b>	-	-	-	11 220 839,48	11 220 839,48	11 220 839,48	-
Субсидії та поточні трансферти підприємствам (установам, організаціям)	2610	280	-	-	-	-	-	-	-
Поточні трансферти органам державного управління інших рівнів	2620	290	-	-	-	11 220 839,48	11 220 839,48	11 220 839,48	-
Поточні трансферти урядам місцевих держав та міжнародним організаціям	2630	300	-	-	-	-	-	-	-
Соціальне забезпечення	2700	310	-	-	-	-	-	-	-
Виплата пенсій і допомоги	2710	320	-	-	-	-	-	-	-
Стипендії	2720	330	-	-	-	-	-	-	-
Інші витрати населенню	2730	340	-	-	-	-	-	-	-
<b>Інші поточні видатки</b>	<b>2800</b>	<b>350</b>	<b>521 962,00</b>	-	-	<b>491 444,14</b>	<b>491 444,14</b>	<b>491 432,88</b>	-
<b>Капітальні видатки</b>	<b>3000</b>	<b>360</b>	-	-	-	-	-	-	-
<b>Придбання основного капіталу</b>	<b>3100</b>	<b>370</b>	-	-	-	-	-	-	-
Придбання обладнання і предметів довгострокового користування	3110	380	-	-	-	-	-	-	-
Капітальне будівництво (придбання)	3120	390	-	-	-	-	-	-	-
Капітальне будівництво (придбання) житла	3121	400	-	-	-	-	-	-	-
Капітальне будівництво (придбання) інших об'єктів	3122	410	-	-	-	-	-	-	-
Капітальний ремонт	3130	420	-	-	-	-	-	-	-
Капітальний ремонт житлового фонду (приміщень)	3131	430	-	-	-	-	-	-	-
Капітальний ремонт інших об'єктів	3132	440	-	-	-	-	-	-	-
Реконструкція та реставрація	3140	450	-	-	-	-	-	-	-
Реконструкція житлового фонду (приміщень)	3141	460	-	-	-	-	-	-	-
Реконструкція та реставрація інших об'єктів	3142	470	-	-	-	-	-	-	-
Реставрація пам'яток культури, історії та архітектури	3143	480	-	-	-	-	-	-	-
Створення державних запасів і резервів	3150	490	-	-	-	-	-	-	-
Придбання землі та нематеріальних активів	3160	500	-	-	-	-	-	-	-
<b>Капітальні трансферти</b>	<b>3200</b>	<b>510</b>	-	-	-	-	-	-	-
Капітальні трансферти підприємствам (установам, організаціям)	3210	520	-	-	-	-	-	-	-
Капітальні трансферти органам державного управління інших рівнів	3220	530	-	-	-	-	-	-	-
Капітальні трансферти урядам місцевих держав та міжнародним організаціям	3230	540	-	-	-	-	-	-	-
Капітальні трансферти населенню	3240	550	-	-	-	-	-	-	-
<b>Внутрішні кредитування</b>	<b>4100</b>	<b>560</b>	-	-	-	-	-	-	-
Надання внутрішніх кредитів	4110	570	-	-	-	-	-	-	-
Надання кредитів органам державного управління інших рівнів	4111	580	-	-	-	-	-	-	-

1	2	3	4	5	6	7	8	9	10
Надання кредитів підприємствам, установам, організаціям	4112	590	-	-	-	-	-	-	-
Надання інших внутрішніх кредитів	4113	600	-	-	-	-	-	-	-
<b>Зовнішнє кредитування</b>	<b>4200</b>	<b>610</b>	-	-	-	-	-	-	-
Надання зовнішніх кредитів	4210	620	-	-	-	-	-	-	-
Інші видатки	5000	630	X	927 047,00	X	X	X	X	X
Нерозподілені видатки	9000	640	-	-	-	-	-	-	-

† Заповнюється розпорядниками бюджетних коштів.

**Керівник**

*(підпис)*

(підпис)

**М.О. Лисенко**

(ініціали, прізвище)

**Головний бухгалтер**

**"13" січня 2016 року**

*(підпис)*

(підпис)

**Л.Л. Філіоненко**

(ініціали, прізвище)

\* До запровадження програмно-цільового методу складання та виконання місцевих бюджетів проставляються код та назва тимчасової класифікації видатків та кредитування місцевих бюджетів.

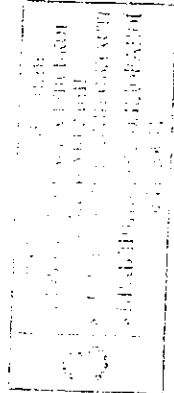

13014 013

**ЗВІТ**

про надходження і використання коштів, отриманих як плата за послуги (форма № 4-1д, № 4-1м),  
за 2015 р.

КОДИ	38114671
	1210136600
	420

Управління житлового господарства Дніпропетровської міської ради  
49000, м. Дніпропетровськ, Бабушкінський район, вул. Леніна, буд. 16

за СДРПОУ  
за КОЛАТУ  
за КОПОФ

Орган місцевого самоврядування

Установа  
Територія  
Організаційно-правова форма господарювання

Код та назва відомчої класифікації видатків та кредитування державного бюджету  
Код та назва програмної класифікації видатків та кредитування державного бюджету  
Код та назва типової відомчої класифікації видатків та кредитування місцевих бюджетів  
Код та назва програмної класифікації видатків та кредитування місцевих бюджетів (код  
та назва Типової програмної класифікації видатків та кредитування місцевих бюджетів  
/ Типчасової класифікації видатків та кредитування для бюджетів місцевого  
самоврядування, які не застосовують програмно-цільового методу)\*

40 орган з питань житлово-комунального господарства

010116 Органи місцевого самоврядування

Періодичність: квартална, річна

Одиниця виміру: грн. код

Показники	КЕКВ	Код рядка	Затверджено на звітний рік	Залишок на початок звітнього року	Перерахо- вано залишок	Отрамено залишок	Нараховано доходів за звітний період (рік)	Надійшло коштів за звітний період (рік)	Касові за звітний період (рік)		Фактичні за звітний період (рік)		Залишок на кінець звітнього періоду (року)
									усього	з у.ч. спрямовано на покриття заборгованості звітнього періоду	усього	у.ч. проведеної за звітний період залишкового фонду	
<b>I</b>	2	3	4	5	6	7	8	9	10	11	12	13	14
Надходження коштів – усього	X	010	27 026,68	58 794,03	-	-	32 133,96	28 526,68	X	X	X	X	84 683,58
За послуги, що надаються бюджетними установами згідно з їх основною діяльністю	X	020	-	-	X	X	-	-	X	X	X	X	X
Від додаткової (господарської) діяльності	X	030	-	-	X	X	-	-	X	X	X	X	X
Від додаткової (господарської) діяльності	X	040	27 026,68	27 026,68	X	X	32 133,96	28 526,68	X	X	X	X	X
Від оренди майна бюджетних установ	X	050	-	-	X	X	-	-	X	X	X	X	X
Від реалізації в установленому порядку майна (крім нерухомого майна)	X	060	-	-	X	X	-	-	X	X	X	X	X
Фінансування	X	070	27 026,68	27 026,68	X	X	-	-	X	X	2 487,72	-	X
Видатки – усього									2 637,13	-	2 487,72	-	X
у тому числі:									2 637,13	-	2 487,72	-	X
Поточні видатки	2000	080	27 026,68	27 026,68	X	X	-	-	X	-	-	-	X
Оплата праці і нараховування на заробітну плату	2100	090	-	-	X	X	-	-	X	-	-	-	X
Оплата праці	2110	100	-	-	X	X	-	-	X	-	-	-	X
Заробітна плата	2111	110	-	-	X	X	-	-	X	-	-	-	X
Грошове забезпечення військовослужбовців	2112	120	-	-	X	X	-	-	X	-	-	-	X
Нараховування на оплату праці	2120	130	-	-	X	X	-	-	X	-	-	-	X
Використання товарів і послуг	2200	140	18 498,68	18 498,68	X	X	-	-	X	-	-	-	X
Предмети, матеріали, обладнання та інвентар	2210	150	18 498,68	18 498,68	X	X	-	-	X	-	-	-	X
Медикаменти та перев'язувальні матеріали	2220	160	-	-	X	X	-	-	X	-	-	-	X
Продукти харчування	2230	170	-	-	X	X	-	-	X	-	-	-	X

3314 013

1	2	3	4	5	6	7	8	9	10	11	12	13	14
Оплата послуг (крім комунальних)	2240	180	-	X	X	X	X	X	-	-	-	-	X
Видатки на відраджання	2250	190	-	X	X	X	X	X	-	-	-	-	X
Видатки та заходи спеціального призначення	2260	200	-	X	X	X	X	X	-	-	-	-	X
Оплата комунальних послуг та енергоносіїв	2270	210	-	X	X	X	X	X	-	-	-	-	X
Оплата теплопостачання	2271	220	-	X	X	X	X	X	-	-	-	-	X
Оплата водопостачання та водовідведення	2272	230	-	X	X	X	X	X	-	-	-	-	X
Оплата електроенергії	2273	240	-	X	X	X	X	X	-	-	-	-	X
Оплата природного газу	2274	250	-	X	X	X	X	X	-	-	-	-	X
Оплата інших енергоносіїв	2275	260	-	X	X	X	X	X	-	-	-	-	X
Дослідження і розробки, окремі заходи по реалізації державних (регіональних) програм	2280	270	-	X	X	X	X	X	-	-	-	-	X
Дослідження і розробки, окремі заходи розвитку по реалізації державних (регіональних) програм	2281	280	-	X	X	X	X	X	-	-	-	-	X
Окремі заходи по реалізації державних (регіональних) програм, не віднесені до заходів розвитку	2282	290	-	X	X	X	X	X	-	-	-	-	X
Обслуговування боргових зобов'язань	2400	300	-	X	X	X	X	X	-	-	-	-	X
Обслуговування внутрішніх боргових зобов'язань	2410	310	-	X	X	X	X	X	-	-	-	-	X
Обслуговування зовнішніх боргових зобов'язань	2420	320	-	X	X	X	X	X	-	-	-	-	X
Поточні трансферти	2600	330	-	X	X	X	X	X	-	-	-	-	X
Субсидії та поточні трансферти підприємствам (установам, організаціям)	2610	340	-	X	X	X	X	X	-	-	-	-	X
Поточні трансферти органам державного управління інших рівнів	2620	350	-	X	X	X	X	X	-	-	-	-	X
Поточні трансферти урядам інземних держав та міжнародним організаціям	2630	360	-	X	X	X	X	X	-	-	-	-	X
Соціальне забезпечення	2700	370	-	X	X	X	X	X	-	-	-	-	X
Виплата пенсій і допомоги	2710	380	-	X	X	X	X	X	-	-	-	-	X
Стипендії	2720	390	-	X	X	X	X	X	-	-	-	-	X
Інші виплати населенню	2730	400	-	X	X	X	X	X	-	-	-	-	X
Інші поточні видатки	2800	410	8 528,00	X	X	X	X	X	2 637,13	-	2 487,72	-	X
Капітальні видатки	3000	420	-	X	X	X	X	X	-	-	-	-	X
Придбання основного капіталу	3100	430	-	X	X	X	X	X	-	-	-	-	X
Придбання обладнання і предметів довгострокового користування	3110	440	-	X	X	X	X	X	-	-	-	-	X
Капітальне будівництво (придбання)	3120	450	-	X	X	X	X	X	-	-	-	-	X
Капітальне будівництво (придбання) житла	3121	460	-	X	X	X	X	X	-	-	-	-	X
Капітальне будівництво (придбання) інших об'єктів	3122	470	-	X	X	X	X	X	-	-	-	-	X
Капітальний ремонт	3130	480	-	X	X	X	X	X	-	-	-	-	X
Капітальний ремонт житлового фонду (приміщень)	3131	490	-	X	X	X	X	X	-	-	-	-	X
Капітальний ремонт інших об'єктів	3132	500	-	X	X	X	X	X	-	-	-	-	X
Реконструкція та реставрація	3140	510	-	X	X	X	X	X	-	-	-	-	X
Реконструкція житлового фонду (приміщень)	3141	520	-	X	X	X	X	X	-	-	-	-	X
Реконструкція та реставрація інших об'єктів	3142	530	-	X	X	X	X	X	-	-	-	-	X
Реставрація пам'яток культури, історії та архітектури	3143	540	-	X	X	X	X	X	-	-	-	-	X
Створення державних запасів і резервів	3150	550	-	X	X	X	X	X	-	-	-	-	X
Придбання землі та нематеріальних активів	3160	560	-	X	X	X	X	X	-	-	-	-	X

1	2	3	4	5	6	7	8	9	10	11	12	13	14
Капітальні трансферти	3200	570		X	X	X	X	X					X
Капітальні трансферти підприємствам (установам, організаціям)	3210	560		X	X	X	X	X					X
Капітальні трансферти органам державного управління інших рівнів	3220	590		X	X	X	X	X					X
Капітальні трансферти урядам місцевих держав та міжнародним організаціям	3230	600		X	X	X	X	X					X
Капітальні трансферти населенню	3240	610		X	X	X	X	X					X

**Керівник**

*(підпис)*

М.О. Лисенко  
(ініціали, прізвище)

**Головний бухгалтер**  
"13" січня 2016 року

*(підпис)*

Л.Л. Філоненко  
(ініціали, прізвище)

\* До запровадження програмно-цільового методу складання та виконання місцевих бюджетів проstabлюються код та назва тимчасової класифікації видатків та кредитування місцевих бюджетів.



13014 2016